

R O M Â N I A
JUDEȚUL VASLUI - COMUNA ROȘIEȘTI
CONSILIUL LOCAL

Cod poștal - 737465 – Telefon/fax : 0235/436610 , E-mail: primrosiesti@yahoo.com

HOTĂRÂREA Nr. 19 / 2012

privind dezmembrarea unor suprafețe de teren din terenurile proprietate privată a comunei Roșiești, în suprafața de 15.802 m.p.

Având în vedere expunerea de motive a primarului comunei Roșiești din care rezultă necesitatea și oportunitatea adoptării acestei hotărâri;

Ținând seama de:

- raportul de specialitate al compartimentului de resort;
- avizul Comisiei de specialitate din cadrul Consiliului Local al comunei Roșiești;

În conformitate cu prevederile Legii nr. 7/1996 privind cadastrul și publicitatea imobiliară, republicată, cu modificările și completările ulterioare;

În temeiul prevederilor art. 36 alin. (2) lit. „c” și art. 115 alin. (1) lit. „b” coroborat cu art. 45, alin.(3) din Legea 215/2001 privind administrația publică locală, republicată, cu modificările și completările ulterioare;

Consiliul Local al comunei Roșiești, județul Vaslui:

HOTĂRĂȘTE:

Art. 1. Aprobă dezmembrarea terenului proprietate privată a comunei Roșiești, în suprafață măsurată de 15.802 m.p., înscris în Cartea Funciară nr. 70572, situat în intravilanul satului Roșiești, Tarla 99, parcela 8, identificat în Anexa la prezenta hotărâre, în două loturi, după cum urmează:

1. Lotul 1 în suprafață măsurată de 12.802 m.p., teren curți construcții, cu număr cadastral 70594, identificat în Anexa 1 la prezenta hotărâre;
2. Lotul 2 în suprafață măsurată de 3.000 m.p., teren curți construcții, cu număr cadastral 70595, identificat în Anexa 2 la prezenta hotărâre.

Art. 2. Se împuternicește Primarul comunei Roșiești, să semneze actul de dezmembrare la Birou Notar Public.

Art. 3. Prezenta hotărâre va fi comunicată prin grija secretarului comunei: Instituției Prefectului – județul Vaslui, Primarului comunei Roșiești, compartimentelor Financiar-Contabil și Urbanism din cadrul Primăriei comunei Roșiești.

Roșiești, 27 aprilie 2012.

PREȘEDINTE DE ȘEDINȚĂ,



CONTRASEMNEAZĂ,
SECRETARUL COMUNEI ROȘIEȘTI,
Teletin Victor

PLAN DE AMPLASAMENT SI DELIMITARE A BUNULUI INCU
(Teren intravilan)
Scara 1:1000

Nr. cadastral	Suprafata masurata	Adresa imobilului
70.594	12802	sat Rosiesti, com. Rosiesti, T 99, P 8
Cartea funciara nr.	UAT	ROSIESTI

Date referitoare la teren		
Nr. parcelă	Suprafata (mp)	Valoarea de inregistrare (lei)
1	CC	12802
TOTAL		12802

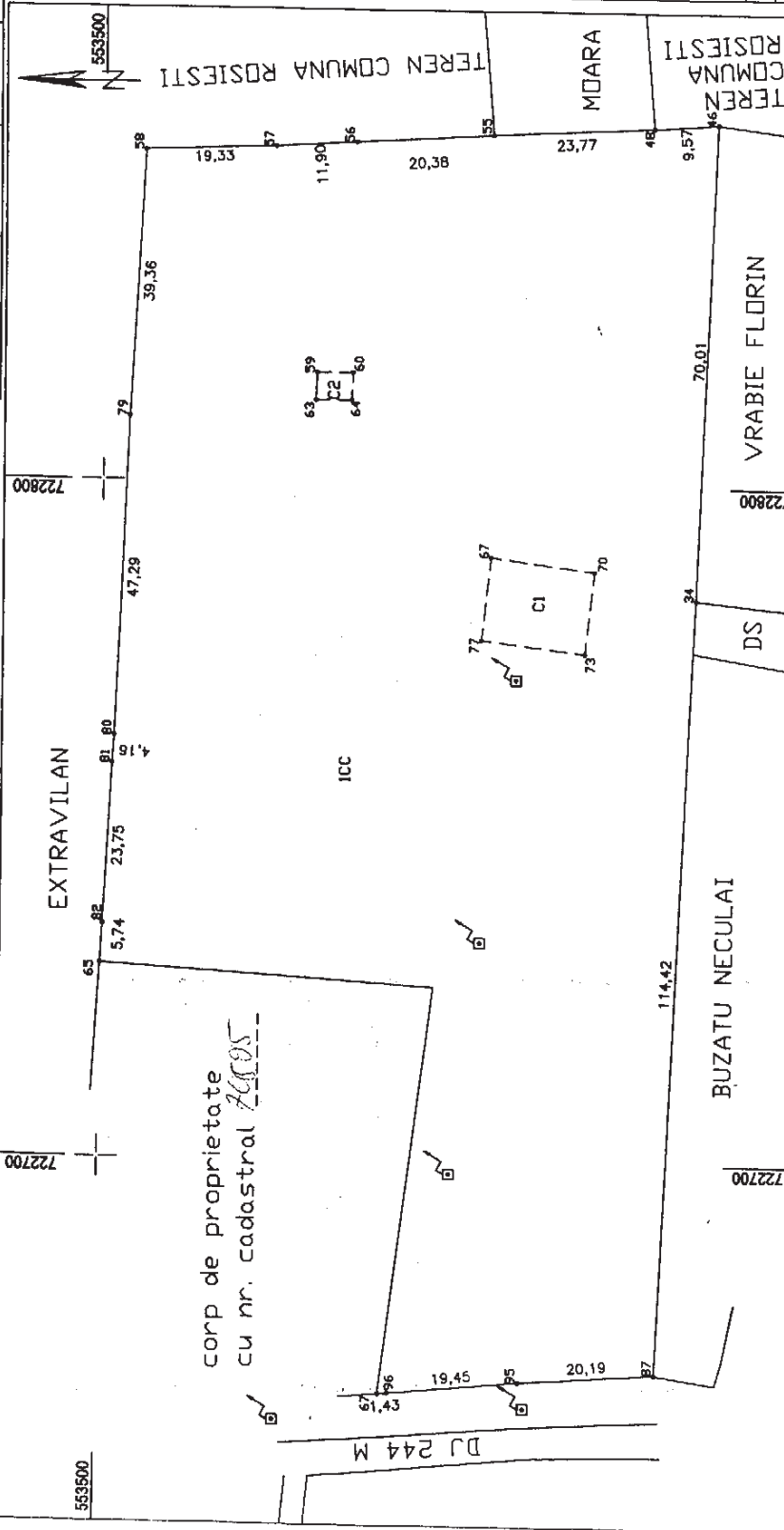

Date referitoare la constructii		
Cod Constr.	Supraf. constr. la sol	Valoarea de inregistrare (lei)
C1	191 mp	
C2	21 mp	
TOTAL	212 mp	

Nr. Pct.	X [m]	Y [m]
65	553499.817	722728.525
82	553499.470	722734.257
81	553498.310	722757.980
80	553498.030	722762.130
79	553496.190	722809.380
58	553494.110	722848.680
57	553474.790	722849.440
56	553462.920	722850.280
55	553442.574	722851.430
48	553418.844	722852.755
46	553409.300	722853.480
34	553412.061	722783.525

Nr. Pct.	X [m]	Y [m]
87	553417.099	722669.220
95	553437.230	722667.710
96	553456.600	722665.990
67	553458.023	722665.872
66	553450.435	722725.646

Suprafata totala masurata = 12802 mp
Suprafata din act = mp
Stampila BCPJ

Executanti:
ing. Ștefănescu, Daniel George
Semnatura și stampila
AUTORIZAT
SERIA 123456789
M. G. 123456789
Data: 12.12.2012
Se confirmă suprafața din măsuratori și introducerea imobilului în baza de date

Parafoa

Semnatura și data

PLAN DE APLASAMENT SI DELIMITARE A BUNULUI (BIL

(Teren intravilan)

Scara 1:1000

Nr. cadastral	Suprafata masurata	Adresa imobilului
76505	3000	sat Rosiesti, com. Rosiesti, T 99, P 8
Cartea funciara nr. UAT		ROSIESTI

Date referitoare la teren			
Nr. parcela	Categorie de folosinta	Suprafata (mp)	Valoarea de impozitare (lei)
1	CC	3000	
TOTAL			3000
Mentii			
Impozitarea de plata pe baza de N.Y.			

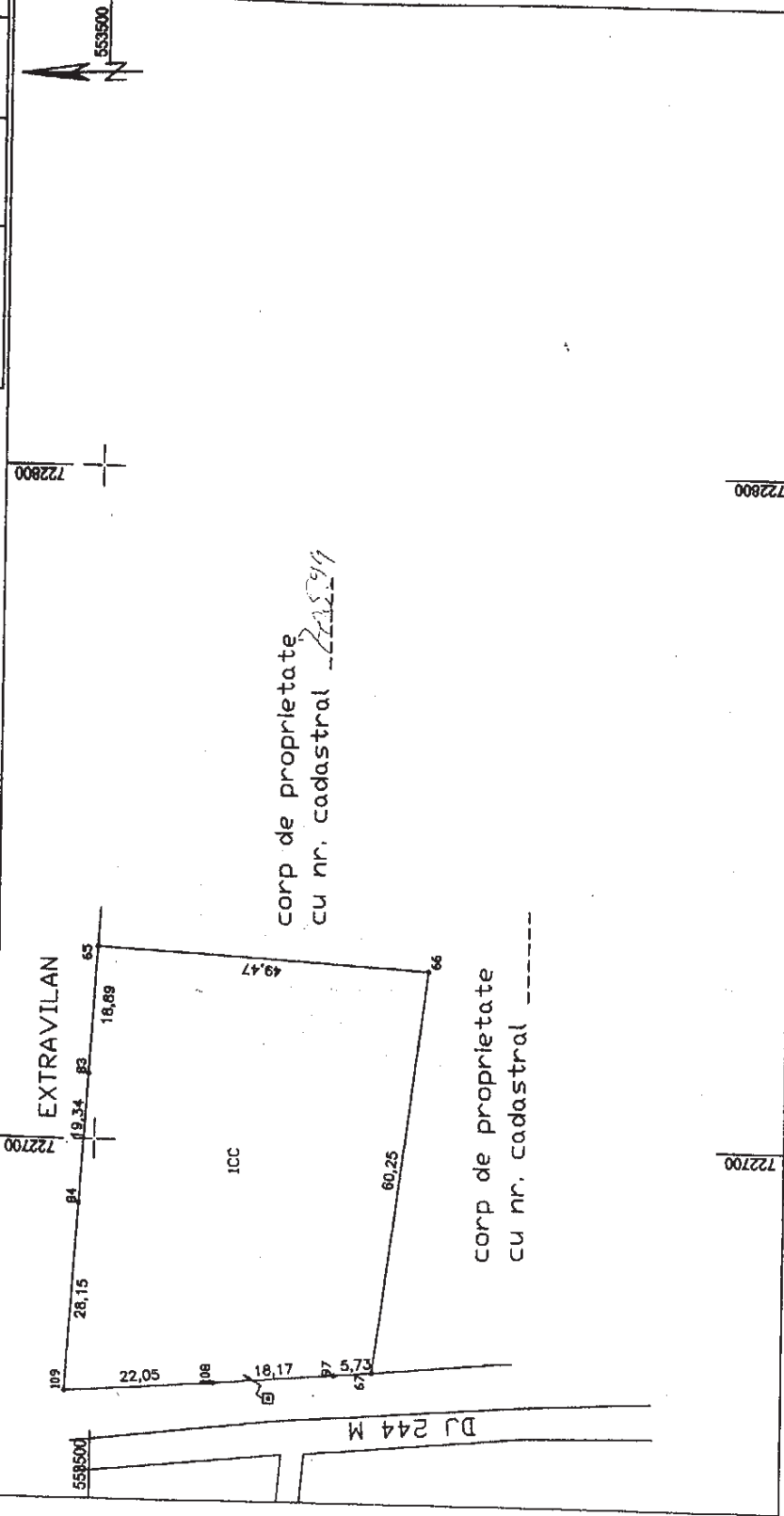

Nr. Pct.	X (m)	Y (m)
109	553503.832	722662.275
84	553502.140	722690.370
83	553500.960	722709.670
65	553499.817	722728.525
66	553450.435	722725.646
67	553458.023	722665.872
97	553463.730	722665.400
108	553481.840	722663.880

Executant:

ing. dipl. **Brautar-Daniel Geor**

Semnatura si stampila

Se confirma suprafata din masuratori si introducerea imobilului in baza de a

Ing. P. RUTU, 2012

Parafa

Semnatura si data

Suprafata totala masurata = 3000 mp

Suprafata din act = mp

Stampila BCP1